

ГОСУДАРСТВЕННЫЙ КОМИТЕТ РОССИЙСКОЙ ФЕДЕРАЦИИ ПО
СТРОИТЕЛЬСТВУ И ЖИЛИЩНО-КОММУНАЛЬНОМУ ХОЗЯЙСТВУ

ГОСУДАРСТВЕННОЕ ПРЕДПРИЯТИЕ КЕМЕРОВСКОЙ ОБЛАСТИ
«ЦЕНТР ТЕХНИЧЕСКОЙ ИНВЕНТАРИЗАЦИИ
КЕМЕРОВСКОЙ ОБЛАСТИ»

ФИЛИАЛ № 12 БТИ

г. Новокузнецк



Технический паспорт

Отдельно-стоящее нежилое здание:

Трансформаторная подстанция № 374

Город (пос.) Новокузнецк район Кузнецкий

Почтовый адрес (Расположение объекта):

Ул. Обнорского, 1 - А

(Реестровый ном. _____)

Фонд _____

[illegible]

II. Экспликация земельного участка – кв.м.

[illegible]

III. Благоустройство здания – кв.м.

[illegible]

трансформаторная подстанция

Назначение

трансформаторная подстанция

Использование

по назначению

Количество мест (мощность)

a)

62

B)

[illegible][illegible]

VI. Описание конструктивных элементов основных пристроек и определения их износа

Литера Б

Год постройки 1960

Число этажей 1

Группа капитальности 1

Вид внутренней отделки простая

№п.п.	Наименование конструктивных элементов		Описание конструктивных элементов (материал, конструкция, отделка)	Техническое состояние (осадка, трещины, гниль и т.п.)	Удельный вес по таблице	Поправка к уд. весу в %	Уд. вес констр. элемента	Износ в %	%износа к стр. (гр.7хгр.8)100	Текущие изменения			
										%износа			
										Эле-мента	К строению		
1	Фундаменты		Бетонно - ленточный		20	1	20	50	10				
			Загл до 1м.										
2	а)стены и их наружная отделка		Шлакоблочные.		25	1	25	50	12,5				
			t=40см										
	б) перегородки												
3	Перекрытие	Чердачное	Железобнт.. плиты		11	1	11	50	5,5				
		Междуэтажное											
4	Крыша		Мягкая кровля		6	1	6	50	3,0				
5	Полы		Бетонные		5	1	5	50	2,5				
6	Проемы	оконные											
		дверные											
		Металлические		22	1	22	50	11					
7	Внутренняя отделка				2	1	2	50	1,0				
			побелено										
8	Санит. и электр. устройства	отопление			2	1	2	50	1,0				
		водопровод											
		канализ.											
		гор. водос.											
		ванны											
		электроосвещ.	Проводка скрытая										
		радио											
		телефон											
		вентиляц.											
		лифты											
9	Прочие работы		есть		7	1	7	50	3,5				
Итого					100	x	100		50	x			

% износа, приведенный к формуле

% износа (гр.9) = x100

50 x 100 = **50%**

уд. вес (гр.7)

100

ХIII. Ограждения и сооружения (замошчения) на участке

[illegible]

XIV. Общая стоимость в (руб)

[illegible]

« 20 » сентября 2006г

«07» 11 2006 г.

« » 20 Г.

Исполнил Глухова Т.А

Проверил Туманова М.В

Нач. бюро Серова М.В.

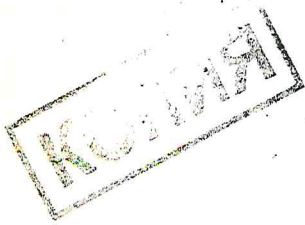

XV. Отметка о последующих обследованиях

Дата обследования	« — » — 200 — г.	« — » — 200 — г.	« — » — 200 — г.
Обследовал			
Проверил			
Нач. бюро			

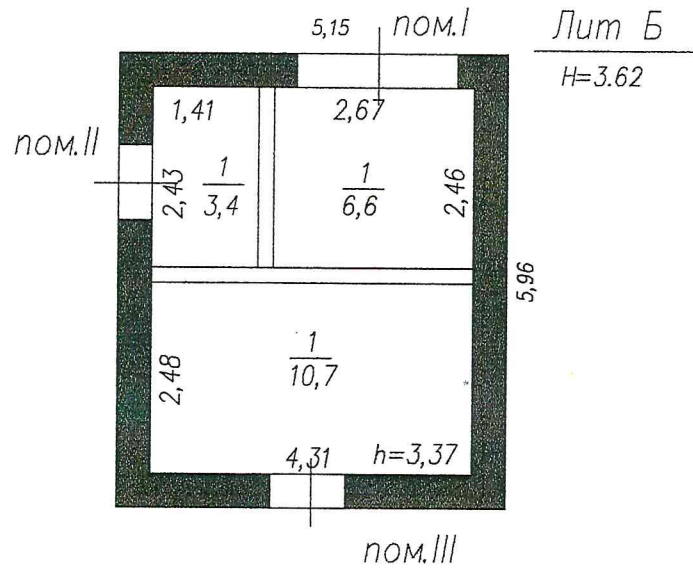

1 этаж



РФ	ГП КО "Центр технической инвентаризации Кемеровской области" Филиал №12 БТИ г. Новокузнецка		
Лист N	Поэтажный план на строение пог Лит.Б		М 1:100
Адрес: ул. Обнорского, 1-А			
Дата	Исполнитель	Ф. И. О.	Подпись
20.09.06г	Исполнил	Глухова Т.А	
07.11.06	Проверил	Туманова В.И.	
	Начальник	Серова М.В.	

Копия

(Для строений, принадлежащих гражданам на правах личной собственности или застройки)

[illegible]

Техник 

Бригадир _____